Name of Work: Pot hole filling to Roads in Ward No.06 (Thanisandra) Surrounding area Byatarayanapura Sub Division.

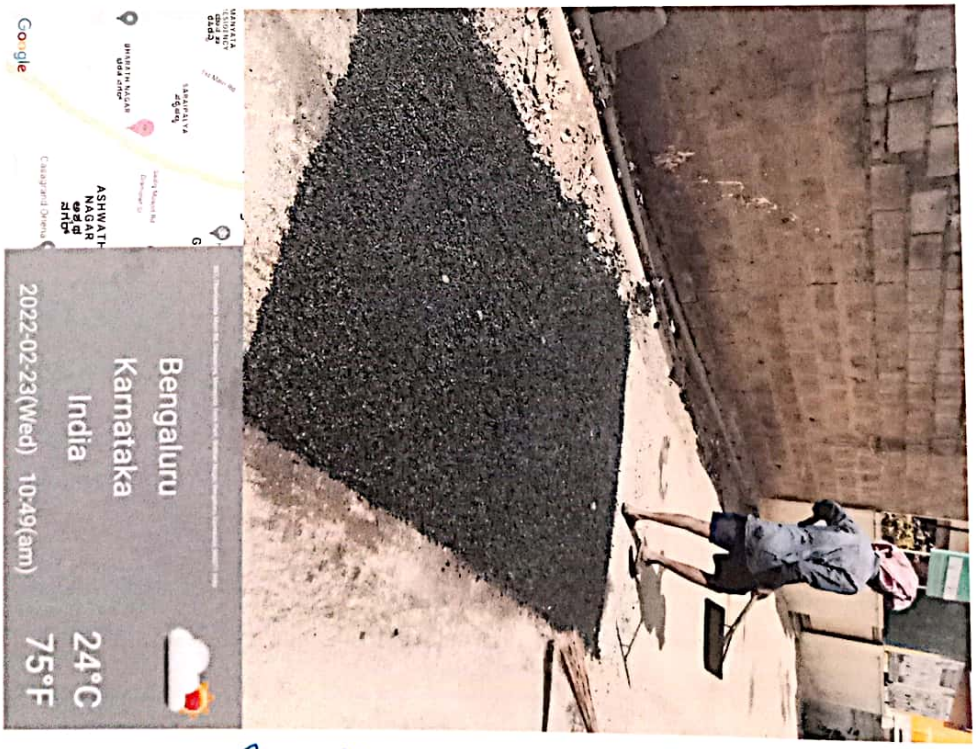

ಸಹಾಯಕ ಅಭಿಯಂತರರು
ಬಿ.ಬಿ.ಎಂ.ಪಿ. ಬ್ಯಾಟರಾಯನಪುರ ಉಪ ವಿಭಾಗ

ಸಹಾಯಕ ಕಾರ್ಯ ಪಾಲಕ ಅಭಿಯಂತರರು
ಬ್ಯಾಟರಾಯನಪುರ ಉಪ ವಿಭಾಗ
ಬಿ.ಬಿ.ಎಂ.ಪಿ., ಬೆಂಗಳೂರು-24

Scanned by CamScanner

Name of Work: Pot hole filling to Roads in Ward No.06 (Thanisandra) Surrounding area Byatarayanapura Sub Division.

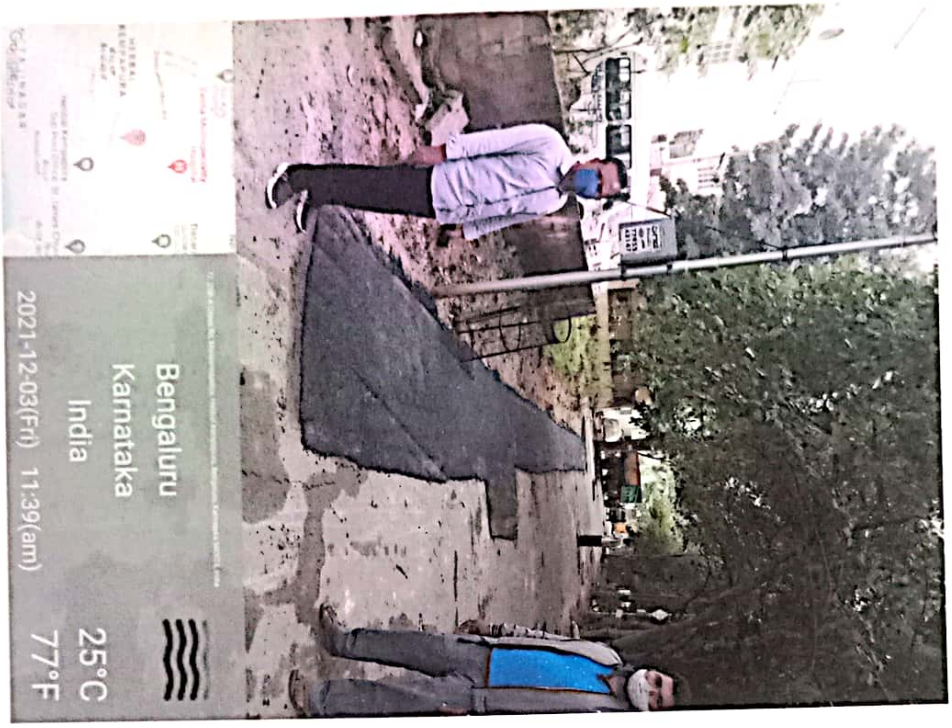

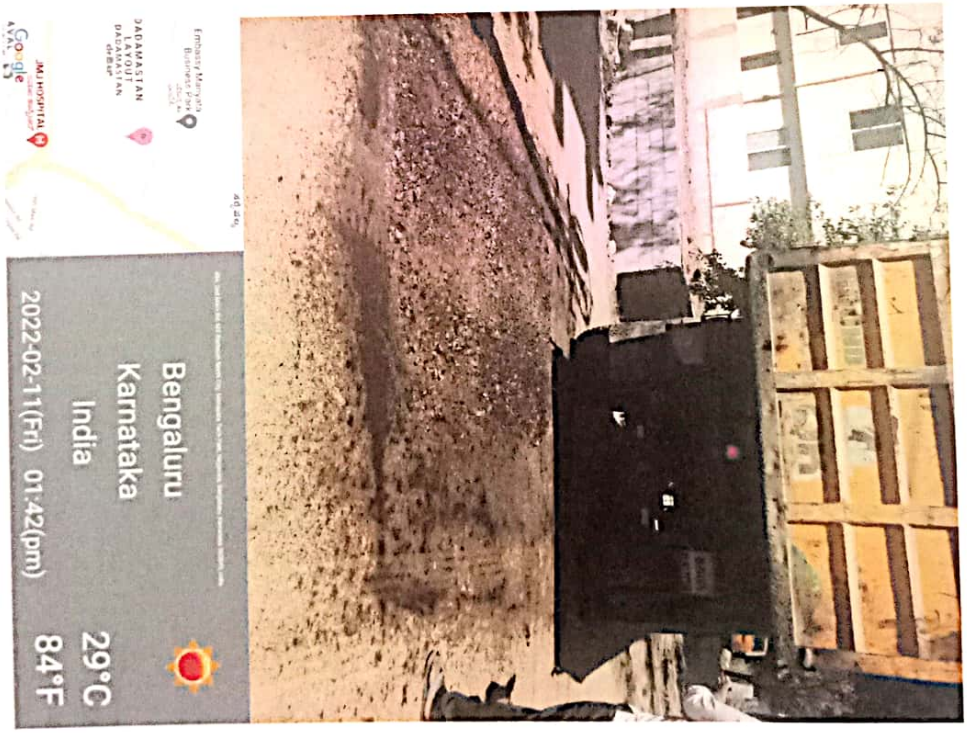

ಕಾರ್ಯಪಾಲಕ ಅಭಿಯಂತರರು
ಬಿ.ಬಿ.ಎಂ.ಪಿ. ಬ್ಯಾಟರಾಯನಪುರ ಉಪ ವಿಭಾಗ

ಕಾರ್ಯಪಾಲಕ ಅಭಿಯಂತರರು
ಬ್ಯಾಟರಾಯನಪುರ ಉಪ ವಿಭಾಗ
ಬಿ.ಬಿ.ಎಂ.ಪಿ. ಬೆಂಗಳೂರು-24

Scanned by CamScanner

Name of Work: Pot hole filling to Roads in Ward No.06 (Thanisandra) Surrounding area Byatarayanapura Sub Division.

Scanned by CamScanner

Name of Work: Pot hole filling to Roads in Ward No.06 (Thanisandra) Surrounding area Byatarayanapura Sub Division.

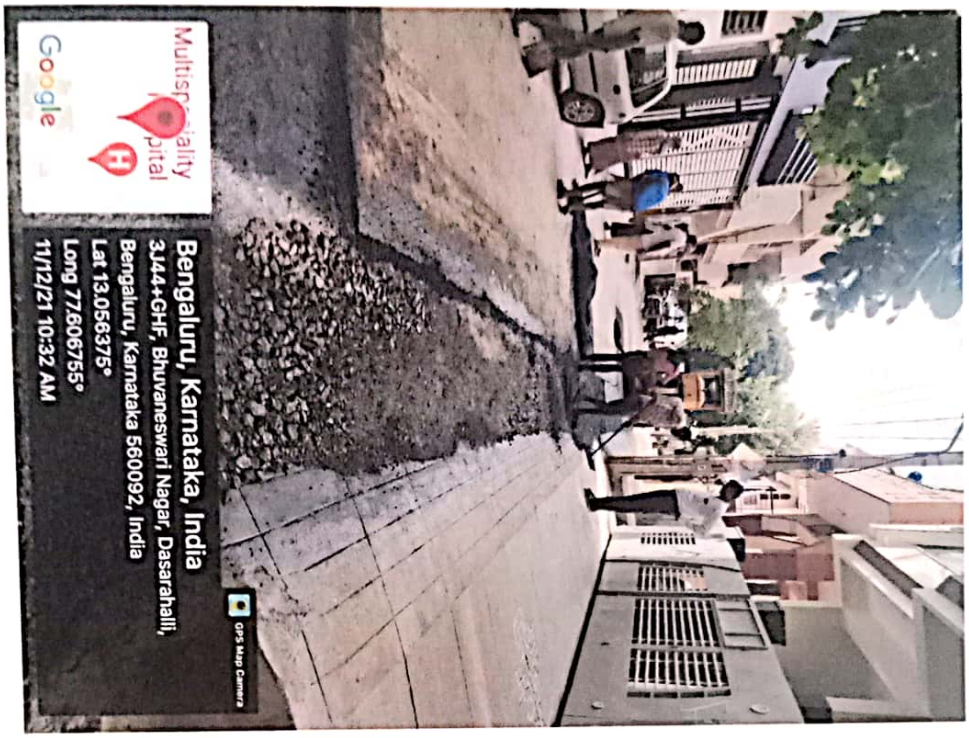

Scanned by CamScanner

Name of Work: Pot hole filling to Roads in Ward No.06 (Thanisandra) Surrounding area Byatarayanapura Sub Division.

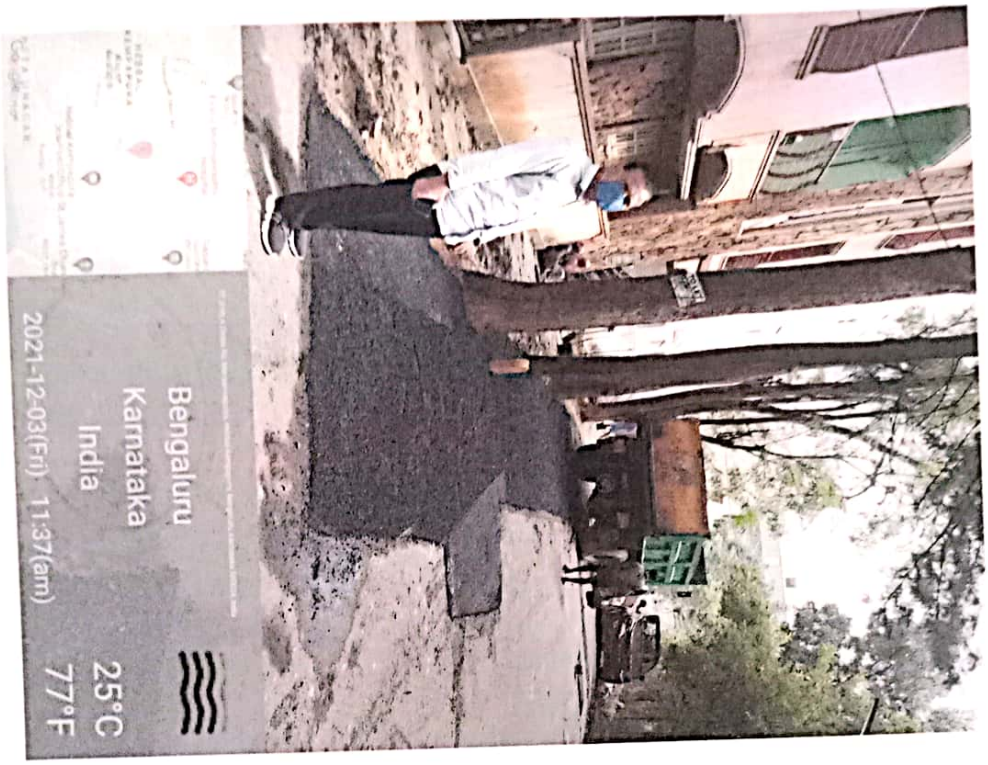

Scanned by CamScanner

Name of Work: Pot hole filling to Roads in Ward No.06 (Thanisandra) Surrounding area Byatarayanapura Sub Division.

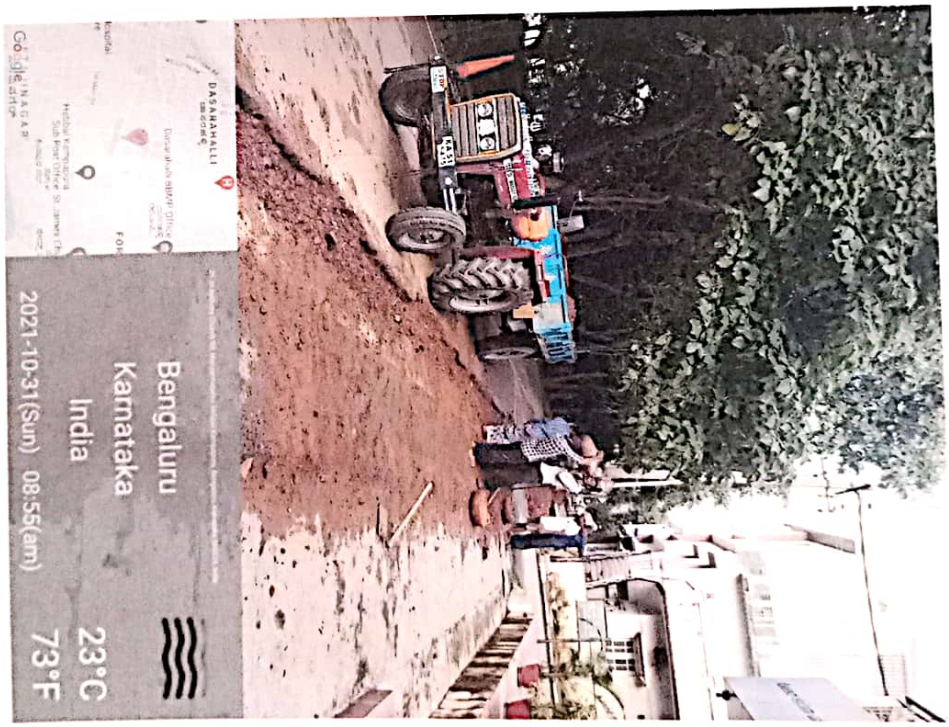

ಸಹಾಯಕ ಕಾರ್ಯಪಾಲಕ ಅಭಿಯಂತರರು
ಬಿ.ಬಿ.ಎಂ.ಪಿ. ಬ್ಯಾಟರಾಯನಪುರ ಉಪ ವಿಭಾಗ

ಸಹಾಯಕ ಕಾರ್ಯಪಾಲಕ ಅಭಿಯಂತರರು
ಬ್ಯಾಟರಾಯನಪುರ ಉಪ ವಿಭಾಗ
ಬಿ.ಬಿ.ಎಂ.ಪಿ., ಬೆಂಗಳೂರು-24

Scanned by CamScanner

Name of Work: Pot hole filling to Roads in Ward No.06 (Thanisandra) Surrounding area Byatarayanapura Sub Division.

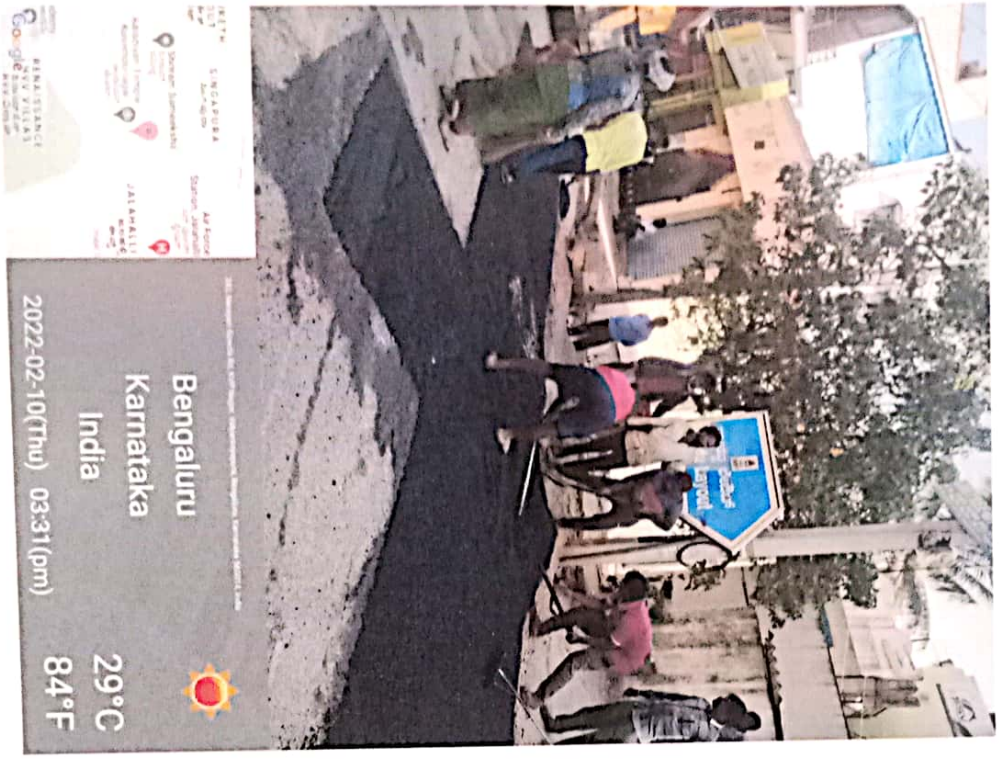

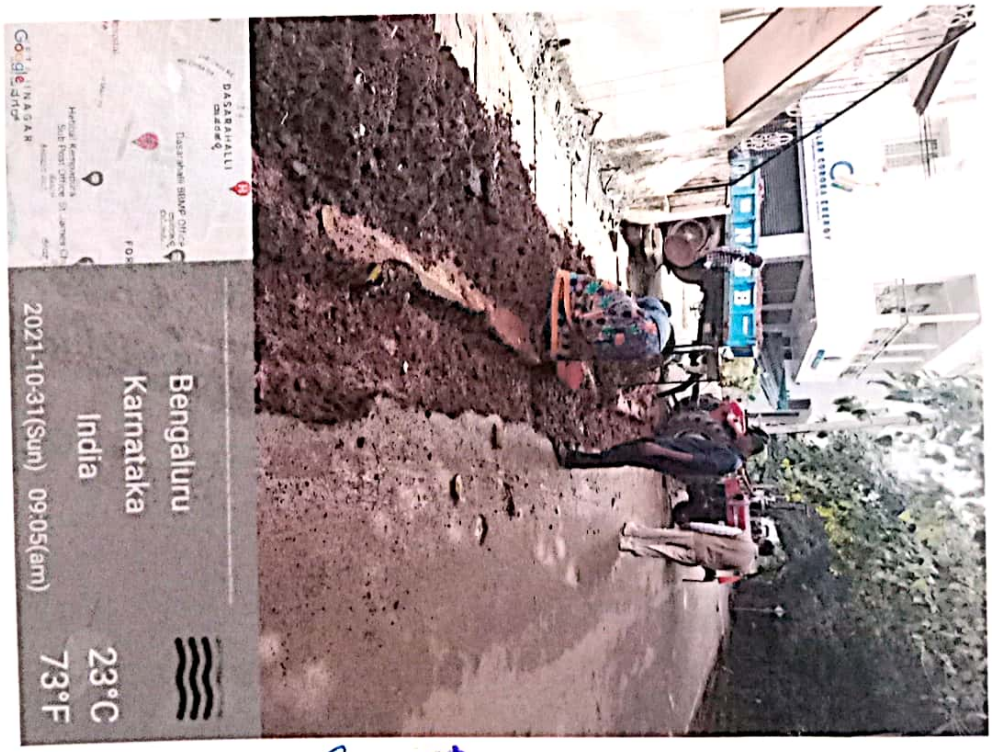

ಸಹಾಯಕ ಅಭಿಯಂತರರು
ಬಿ.ಬಿ.ಎಂ.ಪಿ. ಬಾಯರಾಯನಪುರ ಉಪ ವಿಭಾಗ

ಸಹಾಯಕ ಕಾರ್ಯಪಾಲಕ ಅಭಿಯಂತರರು
ಬಾಯರಾಯನಪುರ ಉಪ ವಿಭಾಗ
ಬಿ.ಬಿ.ಎಂ.ಪಿ., ಬೆಂಗಳೂರು-26

Scanned by CamScanner

Name of Work: Pot hole filling to Roads in Ward No.06 (Thanisandra) Surrounding area Byatarayanapura Sub Division.

ಅಧಿಕಾರಿಯವರು
ಬಿ.ಬಿ.ಎಂ.ಪಿ. ಬ್ಯಾಟರಾಯನಪುರ ವಿಭಾಗ

ಅಧಿಕಾರಿಯವರು
ಬ್ಯಾಟರಾಯನಪುರ ವಿಭಾಗ
ಬಿ.ಬಿ.ಎಂ.ಪಿ., ಬೆಂಗಳೂರು-24

Scanned by CamScanner